



PRIME FAMILY CRITICAL CARE-i
Critical Illness coverage
for your family

October 2022

When a critical illness strikes, you would want to focus on treatment and not worry about medical expenses. You might already have critical illness coverage or plan to get one soon but what about your spouse, your children and your parents?

Asthma cases have risen over the last few decades, especially among children. Alzheimer's disease and Parkinson's disease are likely to occur with advanced age. Also, getting critical illness coverage for aging parents is no easy task. The burden on loved ones can seem overwhelming.

A critical illness cover can help you cope financially but Sun Life Malaysia's **Prime Family Critical Care-i** goes the extra mile to protect both you and your family, up to 180% of the rider's sum covered. What's more, your family will automatically get protected, with no medical underwriting or check-up required!

As simple as ABCDE



Key features of Prime Family Critical Care-i

As simple as **ABCDE**



A *Admission benefit*

up to 100% of the rider's sum covered will be payable if you are confined to a hospital with conditions as below.

Condition	Benefit payable (% of the rider's sum covered)
Admission to intensive care unit for a continuous period of at least 5 days with life support treatment.	25%
Admission to intensive care unit for a continuous period of at least 10 days with life support treatment.	100%
Hospitalisation for a continuous period of at least 21 days, where the hospitalisation must be accompanied by a surgery.	50%



B *Benign tumour benefit*

10% of the rider's sum covered will be payable upon diagnosis of benign tumour (suspected malignancy) requiring surgical excision to specified organs below:

- Adrenal gland
- Bone
- Breast
- Conjunctiva
- Esophagus
- Gallbladder
- Heart
- Kidney
- Liver
- Lung
- Nasopharyngeal
- Cranial nerves or spinal nerves
- Oral cavity
- Ovary
- Pancreas
- Penis
- Pericardium
- Pituitary gland
- Small intestine
- Testis
- Ureter
- Uterus in which only endometrial polyps are covered



C *Critical Illness benefit*

upon diagnosis of any of the 46 covered critical illnesses, 100% of the rider's sum covered will be payable.



Diabetes recovery benefit

10% of the rider's sum covered will be payable upon diagnosis of any of the covered conditions below:

- Surgery for Type 2 diabetic retinopathy;
- Limb amputation due to Type 2 diabetic complications;
- Severe diabetic nephropathy resulting in kidney failure; or
- Diabetic coma.



Extension to your Family members

extension of coverage to your family members without underwriting! 10% of the rider's sum covered will be payable for each family member, up to a maximum of 6 members (i.e. 1 spouse, 2 parents, 3 children).



Spouse benefit – Cancer



Child benefit – 46 Critical Illnesses and 11 Juvenile Critical Illnesses



Parent benefit – Cancer, Alzheimer's Disease/ Severe Dementia, Parkinson's Disease

Note: Terms and conditions apply.

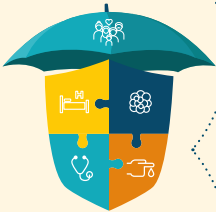

Summary of benefits:

A



*** 100%,**
up to a maximum of RM500,000.

B



10%,
up to a maximum of RM25,000.

C



*** 100%,**
up to a maximum of RM1,500,000.

D



10%,
up to a maximum of RM50,000.

E



60%,
10% per member, up to a maximum of RM100,000 per member.

Total
up to
180%
of the rider's
sum covered

*Note: Any claim payable from admission benefit will reduce the amount of benefit payable for subsequent claim under critical illness benefit and admission benefit.

How does Prime Family Critical Care-i rider work?

Contract inception



Age 35

Hafiz participates in **Prime Family Critical Care-i** with the rider's sum covered of RM200,000. Hafiz has a wife (spouse), both parents and 3 children.

10%



Age 40

Hafiz's child is diagnosed with Severe Asthma. Hafiz receives 10% of the rider's sum covered, RM20,000, for child benefit under family benefit.

10%



Age 45

Hafiz is diagnosed with benign tumour in heart. Hafiz receives 10% of the rider's sum covered, RM20,000, under benign tumour benefit.

25%



Age 50

Hafiz is admitted to intensive care unit for 6 days. Hafiz receives 25% of the rider's sum covered, RM50,000, under admission benefit.

10%



Age 58

Hafiz's father is diagnosed with Parkinson's Disease. Hafiz receives 10% of the rider's sum covered, RM20,000, for parent benefit under family benefit.

10%



Age 62

Hafiz's wife is diagnosed with Cancer. Hafiz receives 10% of the rider's sum covered, RM20,000, for spouse benefit under family benefit.

100%



Age 70

Hafiz is diagnosed with Late stage Prostate cancer. Hafiz receives RM150,000** for critical illness benefit.

**Remaining sum covered:

(RM200,000 - RM50,000 = RM150,000)

Important notes

1. This is a product leaflet and not a contract document. Please note that there are terms and conditions, including exclusions applicable to each benefit respectively. Please refer to the Product Illustration, Product Disclosure Sheet as well as the contract document for the complete terms and conditions of this plan.
2. This is a unit-deducting rider attachable to selected investment-linked takaful products. These products are tied to the performance of the underlying assets, and are not a pure investment product such as unit trust.
3. You should be satisfied that this plan will best serve your needs and ensure that the contribution payable under this plan is an amount you can afford.
4. A free-look period of 15 days upon delivery of contract is given for you to review the suitability of the plan. If you cancel the contract within this period, we will refund the total account value as at the next valuation date, any monthly wakalah fee, tabarru' and administration fee deducted, less any expenses incurred for any medical underwriting required.
5. The tabarru' for rider is not guaranteed and may be revised from time to time with 90 days' prior written notice. Such revision will be effected on the next contract anniversary after the notice period.
6. Any age reference shall be on the basis of age last birthday.
7. The information provided in this leaflet is valid at the time of printing.
8. This plan is managed by Sun Life Malaysia Takaful Berhad <Registration Number: 200501012215 (689263-M)>, a Takaful operator regulated by Bank Negara Malaysia and registered under the Islamic Financial Services Act 2013.
9. This plan is distributed by:

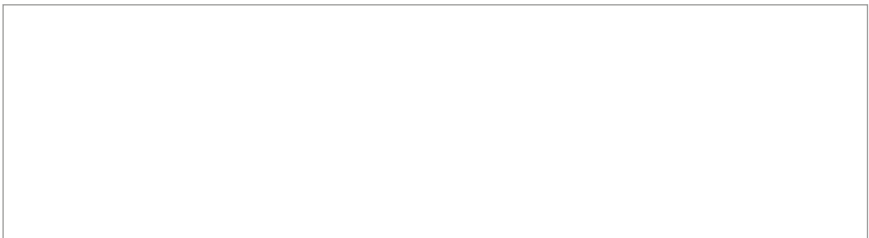

Sun Life Malaysia Takaful Berhad

Registration No: 200501012215 (689263-M)

Level 11, 338 Jalan Tuanku Abdul Rahman, 50100 Kuala Lumpur, Malaysia

Telephone (603) 2612 3600 Client Careline 1300-88-5055 wecare@sunlifemalaysia.com

 sunlifemalaysia.com  [@SunLifeMalaysia](https://www.facebook.com/SunLifeMalaysia)  [sunlifemalaysia_my](https://www.instagram.com/sunlifemalaysia_my)  Sun Life Malaysia

A joint venture between Sun Life Assurance Company of Canada and Renggis Ventures Sdn Bhd



PRIME FAMILY CRITICAL CARE-i
Perlindungan penyakit kritikal
untuk keluarga anda.

October 2022

Apabila anda diuji dengan penyakit kritikal, anda tentu ingin memberikan tumpuan kepada rawatan dan tidak perlu rasa bimbang tentang perbelanjaan perubatan. Anda mungkin sudah mempunyai perlindungan penyakit kritikal atau sedang merancang untuk mendapatkan pelan perlindungan tetapi bagaimana pula dengan pasangan anda, anak-anak anda dan ibu bapa anda?

Kes asma telah meningkat sejak beberapa dekad yang lalu, terutamanya di kalangan kanak-kanak. Manakala Penyakit Alzheimer dan penyakit Parkinson berkemungkinan akan berlaku pada usia yang lebih tua. Tambahan pula, untuk mendapatkan perlindungan penyakit kritikal untuk ibu bapa yang sudah berusia bukanlah tugas yang mudah. Ia merupakan sebuah tanggungan yang berat untuk orang yang tersayang.

Perlindungan penyakit kritikal boleh membantu anda menangani isu kewangan tetapi dengan adanya perlindungan **Sun Life Malaysia Prime Family Critical Care-i**, anda dan keluarga anda akan dilindungi sehingga 180% daripada jumlah yang dilindungi oleh rider. Tambahan pula, keluarga anda juga akan dilindungi secara automatik, tanpa memerlukan pengunderaitan perubatan atau pemeriksaan!

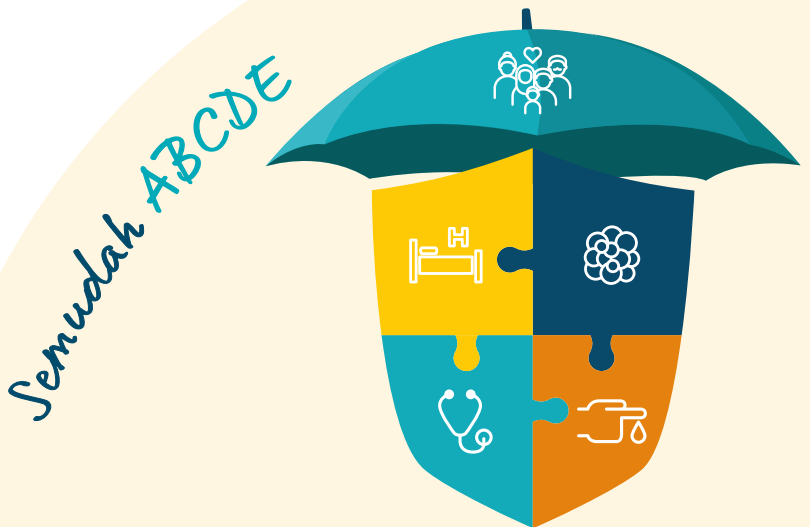

Ciri-ciri utama Prime Family Critical Care-i

Semudah **ABCDE**



A dmission benefit (Manfaat kemasukan hospital atau unit rawatan rapi)

sehingga 100% daripada jumlah yang dilindungi untuk rider akan dibayar apabila anda dimasukkan ke hospital dengan keadaan seperti bawah.

Keadaan	Manfaat yang akan dibayar (% daripada jumlah yang dilindungi untuk rider)
Kemasukan ke unit rawatan rapi untuk sekurang-kurangnya 5 hari secara berterusan dengan rawatan sokongan hayat.	25%
Kemasukan ke unit rawatan rapi untuk sekurang-kurangnya 10 hari secara berterusan dengan rawatan sokongan hayat.	100%
Kemasukan hospital untuk sekurang-kurangnya 21 hari secara berterusan, di mana kemasukan ke hospital mesti disertai dengan pembedahan.	50%



Benign tumour benefit (Manfaat tumor benign)

10% daripada jumlah yang dilindungi untuk rider akan dibayar apabila didiagnosis dengan tumor benign (disyaki malignan) yang memerlukan pemotongan/pembuangan pada organ tertentu di bawah:

- Kelenjar adrenal
- Tulang
- Payu dara
- Konjunktiva
- Esofagus
- Pundi hempedu
- Jantung
- Buah pinggang
- Hati
- Paru-paru
- Nasofaringeal
- Saraf kranium atau saraf tulang belakang
- Kaviti oral
- Ovari
- Pankreas
- Zakar
- Perikardium
- Kelenjar pituitari
- Usus kecil
- Testis
- Ureter
- Rahim di mana hanya melindungi polip endometrium sahaja



Critical illness benefit (Manfaat penyakit kritikal)

apabila didiagnosis dengan mana-mana 46 penyakit kritikal yang dilindungi, 100% daripada jumlah yang dilindungi untuk rider akan dibayar.



Diabetes recovery benefit (Manfaat pemulihan diabetik)

10% daripada jumlah yang dilindungi untuk rider akan dibayar apabila didiagnosis dengan mana-mana keadaan yang dilindungi di bawah:

- Pembedahan untuk retinopati diabetik Jenis 2;
- Amputasi anggota badan disebabkan komplikasi diabetik Jenis 2;
- Nefropati diabetik serius mengakibatkan kegagalan buah pinggang; atau
- Koma diabetik.



Extension to your Family members (Perlanjutan kepada ahli keluarga anda)

Perlanjutan perlindungan kepada ahli keluarga anda tanpa penilaian pengunderaitan! 10% daripada jumlah yang dilindungi untuk rider akan dibayar untuk setiap ahli keluarga, sehingga maksimum 6 ahli (iaitu 1 pasangan, 2 ibu bapa, 3 anak-anak).



Manfaat pasangan – Kanser



Manfaat anak – 46 Penyakit Kritikal dan 11 Penyakit Kritikal Juvenil



Manfaat ibu bapa – Kanser, Penyakit Alzheimer/ Demensia Teruk, Penyakit Parkinson

Nota: Tertakluk kepada terma-terma dan syarat-syarat.

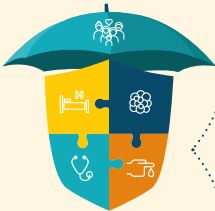

Ringkasan manfaat:

A



*** 100%,**
sehingga maksimum RM500,000.

B



10%,
sehingga maksimum RM25,000.

C



*** 100%,**
sehingga maksimum RM1,500,000.

D



10%,
sehingga maksimum RM50,000.

E



60%,
10% setiap ahli, sehingga maksimum RM100,000 setiap ahli.

Jumlah sehingga **180%** daripada jumlah yang dilindungi untuk rider

*Nota: Sebarang tuntutan yang dibayar daripada manfaat memasuki hospital atau unit rawatan rapi akan mengurangkan amaun manfaat yang perlu dibayar untuk tuntutan seterusnya di bawah manfaat penyakit kritikal dan manfaat memasuki hospital atau unit rawatan rapi.

Bagaimana rider Prime Family Critical Care-i berfungsi?

Permulaan kontrak



Umur 35

Hafiz menyertai **Prime Family Critical Care-i** dengan RM200,000 jumlah yang dilindungi untuk rider. Hafiz mempunyai seorang isteri (pasangan), ibu bapa dan 3 orang anak.

10%



Umur 40

Salah seorang anak Hafiz didiagnosis dengan Asma Teruk. Hafiz menerima 10% daripada jumlah yang dilindungi untuk rider, iaitu sebanyak RM20,000, untuk manfaat anak di bawah manfaat keluarga.

10%



Umur 45

Hafiz didiagnosis dengan tumor benign dalam jantung. Hafiz menerima 10% daripada jumlah yang dilindungi untuk rider, iaitu sebanyak RM20,000, di bawah manfaat tumor benign.

25%



Umur 50

Hafiz dimasukkan ke unit rawatan rapi selama 6 hari. Hafiz menerima 25% daripada jumlah yang dilindungi untuk rider, iaitu sebanyak RM50,000, di bawah manfaat kemasukan hospital atau unit rawatan rapi.

10%



Umur 58

Bapa Hafiz didiagnosis dengan Penyakit Parkinson. Hafiz menerima 10% daripada jumlah yang dilindungi untuk rider, iaitu sebanyak RM20,000, untuk manfaat ibu bapa di bawah manfaat keluarga.

10%



Umur 62

Isteri Hafiz didiagnosis dengan Kanser. Hafiz menerima 10% daripada jumlah yang dilindungi untuk rider, iaitu sebanyak RM20,000, untuk manfaat pasangan di bawah manfaat keluarga.

100%



Umur 70

Hafiz didiagnosis dengan Kanser Prostat peringkat Akhir. Hafiz menerima sebanyak RM150,000** untuk manfaat penyakit kritikal.

**Baki jumlah yang dilindungi:

(RM200,000 - RM50,000 = RM150,000)

Nota-nota penting

1. Ini adalah risalah produk dan bukan dokumen kontrak. Sila ambil perhatian bahawa terdapat terma-terma dan syarat-syarat, termasuk pengecualian-pengecualian yang terpakai untuk setiap manfaat masing-masing. Sila rujuk kepada Ilustrasi Produk, Dokumen Keterangan Produk dan juga dokumen kontrak untuk terma-terma dan syarat-syarat lengkap di bawah pelan ini.
2. Ini adalah rider penolakan unit yang boleh dilampirkan kepada produk berkaitan-pelaburan yang dipilih. Produk-produk adalah berkait dengan prestasi aset-aset yang mendasarinya, dan ia bukanlah produk pelaburan semata-mata seperti unit amanah.
3. Anda seharusnya berpuas hati bahawa pelan ini memenuhi keperluan anda dengan sebaiknya dan memastikan bahawa sumbangan yang perlu dibayar di bawah pelan ini adalah amaun yang anda mampu bayar.
4. 15 hari tempoh semakan akan diberi kepada anda selepas penghantaran kontak untuk menyemak kesesuaian pelan ini. Jika anda membatalkan kontrak anda dalam tempoh 15 hari, kami akan memulangkan jumlah nilai akaun pada tarikh penilaian, sebarang yuran wakalah bulanan, tabarru' dan yuran pentadbiran yang telah diambil, ditolak sebarang perbelanjaan yang ditanggung untuk sebarang pengunderaitan perubatan yang diperlukan.
5. Tabarru' adalah tidak dijamin dan mungkin berubah dari semasa ke semasa dengan notis bertulis sebelum 90 hari. Semakan semula tersebut akan dilaksanakan pada ulang tahun kontrak seterusnya selepas tempoh notis.
6. Sebarang rujukan umur hendaklah berdasarkan umur pada hari lahir terakhir.
7. Maklumat dalam risalah ini adalah sah pada masa percetakan.
8. Pelan ini diuruskan oleh Sun Life Malaysia Takaful Berhad <Nombor Pendaftaran: 200501012215 (689263-M)>, pengendali Takaful yang dikawal selia oleh Bank Negara Malaysia dan berdaftar di bawah Akta Perkhidmatan Kewangan Islam 2013.
9. Pelan ini diedarkan melalui:

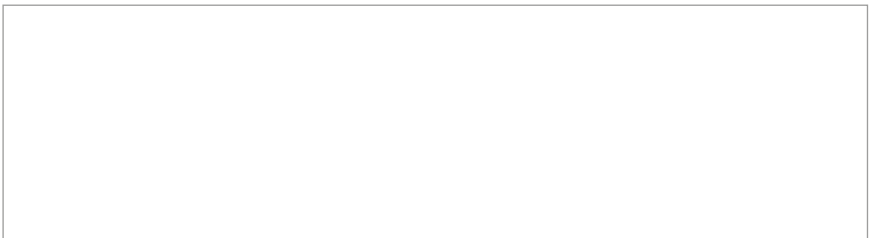

Sun Life Malaysia Takaful Berhad

Nombor Pendaftaran: 200501012215 (689263-M)

Aras 11, 338 Jalan Tuanku Abdul Rahman, 50100 Kuala Lumpur, Malaysia
Telefon (603) 2612 3600 Talian Khidmat Pelanggan 1300-88-5055 wecare@sunlifemalaysia.com
 sunlifemalaysia.com  @SunLifeMalaysia  [sunlifemalaysia_my](https://www.instagram.com/sunlifemalaysia_my)  Sun Life Malaysia

Usahasama di antara Sun Life Assurance Company of Canada dan Renggis Ventures Sdn Bhd



PRIME FAMILY CRITICAL CARE-i
提供严重疾病保障
予您和您的家人

October 2022

当严重疾病不幸降临时, 当务之急您应着重于康复治疗而不是担心治疗费用。您或许已经有严重疾病的保障或正计划拥有一个, 但您的伴侣, 孩子和父母呢?

在过去的几十年, 孩童群体哮喘案例在逐渐增加。随着年龄的增长, 阿爾茲海默氏痴呆症和帕金森氏病发生的机率更跟着增高。而且, 让年迈的父母拥有严重疾病保障不是一件容易的事。在亲人身上的负担似乎不堪重负。

一份严重疾病的保障可以让您减轻财务负担。而 Sun Life Malaysia 的 **Prime Family Critical Care-i** 不仅给予您保障, 更是延伸保障予您的家人, 高达 180% 附加保险投保额。

简单如 ABCDE



Prime Family Critical Care-i 的主要特点

简单如 **ABCDE**



A dmission benefit (入院利益)

当您根据以下情况被送入医院, 高达100%附加保险投保额将被支付。

情况	获支付利益 (附加保险保额的%)
连续至少5天入住重症监护室和接受维持生命治疗。	25%
连续至少10天入住重症监护室和接受维持生命治疗。	100%
连续至少21天入院, 其入院必须伴有手术。	50%



B enign tumour benefit (良性肿瘤利益)

当您被诊断为良性肿瘤(疑似恶性肿瘤)并需对以下器官进行切除手术, 10%附加保险投保额将被支付。

- 肾上腺
- 骨头
- 乳房
- 结膜
- 食道
- 胆囊
- 心脏
- 肾脏
- 肝脏
- 肺
- 鼻咽
- 脑神经或脊髓神经
- 口腔
- 卵巢
- 胰脏
- 阴茎
- 心包
- 脑下垂体
- 小肠
- 睾丸
- 尿管
- 仅覆盖子宫内膜息肉



C ritical illness benefit (严重疾病利益)

当您被诊断出患上所承保的任何一个46个严重疾病, 100%附加保险投保额将被支付。



D Diabetes recovery benefit (糖尿病康复利益)

当您被诊断患上以下所承保的任何一个情况,10%附加保险投保额将被支付。

- 2型糖尿病视网膜病变手术;
- 2型糖尿病并发症导致的截肢;
- 严重糖尿病肾脏病变导致的肾衰竭; 或
- 糖尿病昏迷。



E Extension to your Family members (延伸给予家庭成员)

延伸保障给您的家庭成员并无需任何核保。将为每位家庭成员支付10%附加保险投保额,最多多达6位成员(即1位伴侣,2位父母,3位孩子)。



伴侣利益 – 癌症



孩子利益 – 46 严重疾病和 11 儿童严重疾病



父母利益 – 癌症, 阿爾茲海默氏痴呆症/嚴重痴呆, 帕金森氏病

注: 须符合条款与条件。

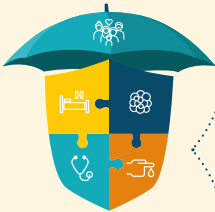

利益概括:

A



*100%,
最高高达RM500,000。

B



10%,
最高高达RM25,000。

C



*100%,
最高高达RM1,500,000。

D



10%,
最高高达RM50,000。

E



60%,
每位成员10%, 每位成员最高高达
RM100,000。

总计高达
180%
附加保险
投保额

*注: 从入院利益中支付的任何索赔将减少严重疾病利益和入院利益所涵盖的后续索赔的获支付利益保额。

Prime Family Critical Care-i rider 如何运作?

合约开始
生效



年龄 35

Hafiz 购买 **Prime Family Critical Care-i** 附加保险保额为 RM200,000。Hafiz 拥有妻子(伴侣), 一对父母和3个孩子。

10%



年龄 40

Hafiz 的孩子被诊断为严重哮喘。Hafiz 获得家庭利益中的孩子利益所涵盖的10%附加保险投保额, 为RM20,000。

10%



年龄 45

Hafiz 被诊断为心脏良性肿瘤。Hafiz 获得良性肿瘤利益所涵盖的10%附加保险投保额, 为RM20,000。

25%



年龄 50

Hafiz 被送入重症监护室为期6天。Hafiz 获得入院利益所涵盖的25%附加保险投保额, 为RM50,000。

10%



年龄 58

Hafiz 的爸爸被诊断为帕金森综合征。Hafiz 获得家庭利益中的父母利益所涵盖的10%附加保险投保额, 为 RM20,000。

10%



年龄 62

Hafiz 的妻子被诊断为癌症。Hafiz 获得家庭利益中的伴侣利益所涵盖的10%附加保险投保额, 为RM20,000。

100%



年龄 70

Hafiz 被诊断为前列腺癌晚期。Hafiz 获得严重疾病利益所涵盖的 RM150,000**。

**剩余投保额:

(RM200,000 - RM50,000 = RM150,000)

重要注释

1. 这是一份产品简介传单,并非合约文件。请注意,每个利益都有相关的条款与条件,包括不受保条款。请参阅产品说明、产品披露说明和合约文件的详细资讯,进而全面了解这项计划完整的条款与条件。
2. 这是一个可附加于指定的投资联结回教保险产品的单位扣除附加保险。这些产品是联结指定资产表现的回教保险产品,并非如单位信托般的纯投资产品。
3. 您必须确认此计划符合您的需求,而计划所缴付的献金也是您所能负担的范围之内。
4. 在合约发出后,有15天的免费阅览期限供您查看计划的适用性。若您在此期间取消合约,我们将退还下一个估算日期所计算的总账户价值、任何已扣除的每月wakalah费用、捐献(tabarru')和行政费,再扣减任何医疗核保所需的任何开支后的总数。
5. 附加保险的捐献(Tabarru')是非受保证,我们保留调整的权力并给予90天的预先书信通知。此调整的将在通知期后的下一个合约周年生效。
6. 任何年龄参考均以上一个生日年龄为准。
7. 本传单中所提供的信息仅在印刷时有效。
8. 此计划是由Sun Life Malaysia Takaful Berhad <注册号码: 200501012215 (689263-M)> 所管理,一家根据2013年回教金融服务法令注册成立的回教保险公司并受马来西亚国家银行所管制。
9. 此计划由以下所销售:

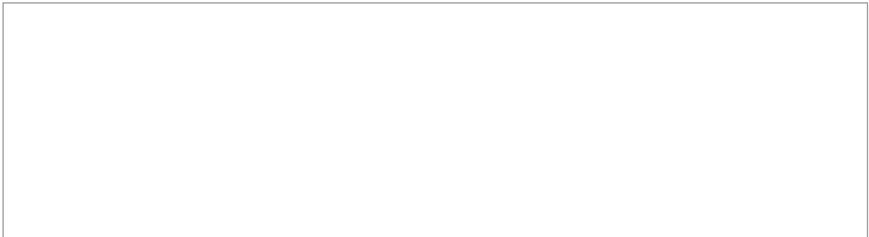

Sun Life Malaysia Takaful Berhad

注册号码: 200501012215 (689263-M)

Level 11, 338 Jalan Tuanku Abdul Rahman, 50100 Kuala Lumpur, Malaysia

电话 (603) 2612 3600 客户热线 1300-88-5055 wecare@sunlifemalaysia.com

 sunlifemalaysia.com  @SunLifeMalaysia  [sunlifemalaysia_my](https://www.instagram.com/sunlifemalaysia_my)  Sun Life Malaysia

由 Sun Life Assurance Company of Canada 和 Renggis Ventures Sdn Bhd 合作成立的联营公司