



SUN PRESTIGE LIFE

Build a *legacy*
that lasts a lifetime

December 2023

You have worked hard to create an illustrious career as well as a fulfilling life for yourself. Financial security has always been one of your top priorities, second only to your love for your family and their future. Thus, ensuring that they maintain a certain standard of living has become a matter of the utmost importance to you. You understand that tomorrow is never promised, and so you wish to make certain that your family will always be supported and protected, even after you are gone.

Introducing **Sun Prestige Life**, a forward-thinking insurance solution that allows you to create a legacy of love, whilst offering benefits every step of the way. The coverage for death and total & permanent disability will be automatically increased every 5 years. Even better, this plan provides a hassle-free application process that has a non-medical limit of up to RM4 million.

With Sun Prestige Life, you can be protected and leave a financial legacy for your loved ones.

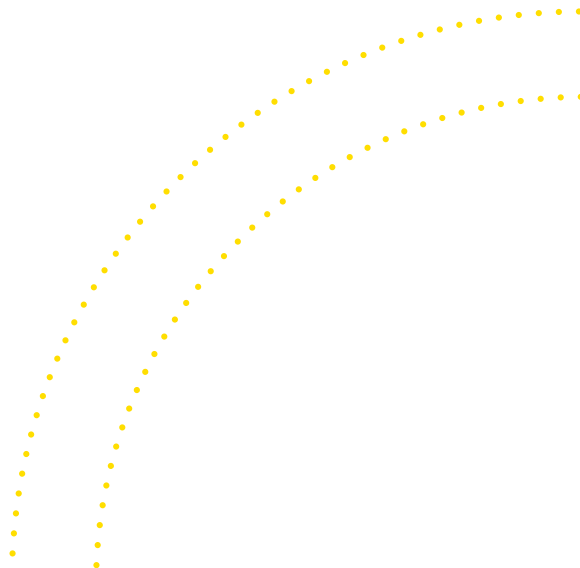

Key features of Sun Prestige Life



High coverage from **RM1.0 million** for death or total and permanent disability (TPD)¹.



Upon the accidental death¹ or TPD¹ of the life assured, an additional amount of up to **300%** of the basic sum assured will be payable on top of the death or TPD benefit payable.

Nature of death/TPD	Benefit payable ²
Accidental death/TPD	Additional 100% of the basic sum assured.
Accidental death/TPD while in public conveyance, elevator or burning public building	Additional 200% of the basic sum assured.
Accidental death/TPD while outside of Malaysia ³	Additional 300% of the basic sum assured.



Protection booster – the sum assured for death or TPD will increase at 5%⁴ every 5 policy years for up to 20%⁴.



Compassion benefit³ – up to RM20,000 is payable if you or any of your immediate family members⁵ passed away and the claim will be approved within the next working day.



Loyalty booster³ – an additional amount of up to 12%⁴ will be allocated into the protection account.

Policy term	% of the lower of the initial or current sum assured	Loyalty booster payable at the end of policy anniversary
Less than 30 years	10%	When the life assured attains age 70/80/99 (excluding extended assurance benefit).
Greater than or equal to 30 years	12%	When the life assured attains age 70 or at the 30 th policy anniversary, whichever is later.



No lapse guarantee³ – allows you to stay protected in the first 3 policy years regardless of market performance.



Extended assurance benefit – Upon expiration of the policy term, the insurance protection will be extended to **age 99⁶**, with no underwriting assessment.



Maturity benefit³ will be payable as a longevity celebration when you survive until age 99.



Entry age of **30 days** after birth up to **70⁷ years old**.



Option to choose insurance protection up to **age 70, 80 or 99**.



Flexible premium payment terms of **5, 10, 20 years, or same as the policy term**.



High non-medical limit³ – Up to **RM4.0 million** insurance protection with no medical check-up required.



Optional **waiver riders** to enhance your protection.



Increase your investment exposure with **SunSaver** via any of the 12 investment-linked funds for potentially higher returns.

¹ TPD and accidental death/TPD coverage will be provided until the policy monthly anniversary immediately following the 70th birthday of the life assured.

² Only 1 of the additional benefits is payable upon the accidental death/TPD of the life assured.

³ Terms and conditions apply.

⁴ Based on the lower of the initial or current sum assured.

⁵ This benefit is claimable only once per policy and immediate family members refer to spouse, children and parent of the life assured.

⁶ Additional premiums may be required for this extension of insurance protection.

⁷ The maximum entry age for the TPD and accidental death/TPD coverage is 69 years old.

How does Sun Prestige Life work?

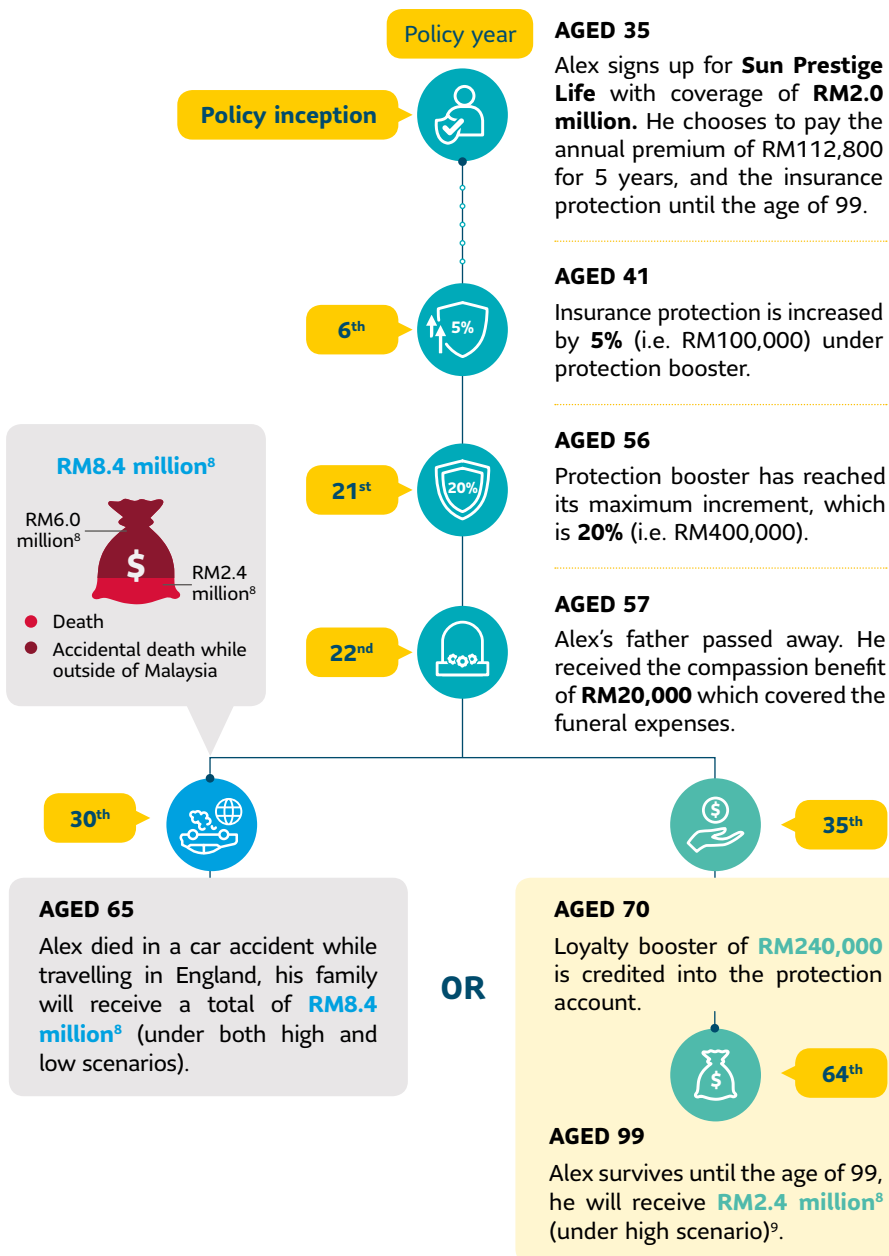

⁸ Assuming high scenario is based on a gross investment return of 5.0% per annum throughout the policy term; whereas low scenario is based on a gross investment return of 2.0% per annum throughout the policy term.

⁹ Policy is not sustainable until age 99 under low scenario.

How does extension of insurance coverage work?

This plan provides 3 policy term options for you to choose from, i.e., up to age 70, age 80 and age 99. If you select the policy term of up to age 70 and age 80, upon expiration of the policy, the insurance coverage (including any attachable riders*) will automatically be extended up to age 99, when you choose to continue the coverage and provided that your account value is sufficient for deduction of policy charges. Additional premiums may be required to ensure continuity of your insurance coverage during the extension period. No underwriting is required for this extension of insurance coverage.

For example, **Hong Meng** is a **male non-smoker, age 30 of standard health**. He is considering signing up for **Sun Prestige Life**, with coverage amount of **RM1,000,000** with either a **coverage term up to age 70 or age 99** depending on affordability. He would also like to add **Prestige Waiver** to enhance his coverage.

Assuming Hong Meng selects Sun Life Malaysia Growth Fund, a comparison of the estimated premium payable for a policy term up to age 70, with the estimated additional premium payable for extension of the insurance coverage, and that of a policy term up to age 99, is illustrated below:

	Estimated premiums required for scenarios below:		
	Coverage up to age 70 (Premium payable from age 30 to age 70)	With extension up to age 99 (Premium payable from age 71 to age 99)	Coverage up to age 99 (Premium payable from age 30 to age 99)
Basic premium	RM4,200 annually	RM4,200 annually	RM6,000 annually
Scheduled top-up premium	RM0 annually	RM2,160 annually	RM0 annually
Service tax, if any	RM0 annually	RM0 annually	RM0 annually
Estimated total premium (inclusive of service tax)	RM4,200 annually	RM6,360 annually	RM6,000 annually

Based on the projection, if Hong Meng chooses a coverage term up to age 70, he would need to pay an annual premium of RM4,200 from age 30 until age 70. Upon expiry of the policy term at age 70, if he would like to stay protected up to age 99, he would need to pay a total premium of RM6,360 per annum from age 71 until age 99.

Alternatively, if he prefers a lower total premium, he can choose to sign up for a longer coverage term right from the start and pay an annual premium of RM6,000 from age 30 until age 99.

Notes:

1. *The estimated premiums above are non-guaranteed and may increase in the future depending on the performance of the investment linked funds and deduction of policy charges.*
2. *You can refer to the updated estimated premiums that is conducted annually and stated in the annual statement.*
3. *Please refer to the Sales Illustration and Product Disclosure Sheet for further information on premium payable and more.*
4. *We will notify you on the additional premiums required at least 90 days prior to your policy expiry date. The acceptance of the extension and additional premiums are strictly on voluntary basis, and you have the option to discontinue the extension of insurance coverage by surrendering your policy at any time. However, once you have surrendered the policy, you and your loved ones will no longer have the insurance coverage. All benefits and rights under the policy will end.*

**Subject to the maximum coverage term of respective attachable riders.*

Important notes

1. This is a product leaflet and not a policy document. Please note that there are exclusions applicable to each benefit respectively. Please refer to the Sales Illustration, the Product Disclosure Sheet and the Fund Fact Sheet for more information on the plan as well as the policy document for the complete terms and conditions of this plan.
2. This is an insurance product that is tied to the performance of the underlying assets, and is not a pure investment product such as unit trust.
3. You should be satisfied that this plan will best serve your needs and ensure that the premium payable under this plan is an amount you can afford.
4. A free-look period of 15 days upon delivery of policy is given for you to review the suitability of the plan. If you cancel the policy within this period, we will refund the total account value as at the next valuation date, any unallocated premium, cost of insurance and service charge deducted, less any expenses incurred for any medical underwriting required.
5. If you terminate your policy in the early years, you may get back less than the amount you paid and you will no longer benefit from this plan.
6. If you do not pay the premium within the 30-day grace period, there is a possibility that, at any time, your total account value might be insufficient to support the basic plan and the riders attached (if any) and your plan will lapse.
7. The returns of the investment-linked funds are based on the actual performance of the funds and are not guaranteed. The policy owner bears solely the investment risk of the funds and the benefits may be less than the total premiums contributed to the investment-linked funds.
8. Any age reference shall be on the basis of age last birthday.
9. The information provided in this leaflet is valid at the time of printing.
10. This plan is underwritten by Sun Life Malaysia Assurance Berhad <Registration Number: 199001005930 (197499-U)>, an insurer regulated by Bank Negara Malaysia and registered under the Financial Services Act 2013.
11. This plan is distributed by:

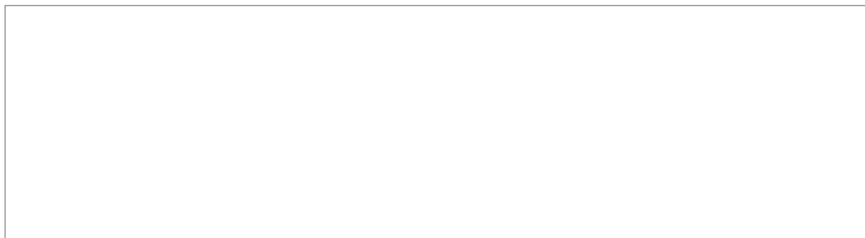

Sun Life Malaysia Assurance Berhad

Registration number: 199001005930 (197499-U)

Level 11, 338 Jalan Tuanku Abdul Rahman, 50100 Kuala Lumpur, Malaysia

Telephone (603) 2612 3600 Client Careline 1300-88-5055 wecare@sunlifemalaysia.com

sunlifemalaysia.com

[@SunLifeMalaysia](https://www.instagram.com/SunLifeMalaysia)

[sunlifemalaysia_my](https://www.facebook.com/sunlifemalaysia_my)

Sun Life Malaysia

A joint venture between Sun Life Assurance Company of Canada and Renggis Ventures Sdn Bhd



SUN PRESTIGE LIFE

Bina *warisan* yang
kekal sepanjang hayat

December 2023

Anda bekerja keras untuk mencipta kerjaya yang cemerlang dan kehidupan yang memuaskan untuk diri sendiri. Perlindungan kewangan pastinya salah satu keutamaan anda, selain daripada kasih sayang anda kepada keluarga dan masa depan mereka. Oleh itu, pengkelan taraf hidup tertentu untuk yang tersayang telah menjadi perkara yang amat penting bagi anda. Anda memahami bahawa hari keesokan tidak pernah dijanjikan, oleh itu, anda ingin memastikan bahawa keluarga anda akan sentiasa disokong dan dilindungi, walaupun setelah ketiadaan anda.

Memperkenalkan **Sun Prestige Life**, penyelesaian insurans berpandangan ke depan yang membolehkan anda membina warisan kasih sayang, dengan penawaran manfaat pada setiap langkah perjalanan hidup. Manfaat perlindungan untuk kematian dan hilang upaya menyeluruh dan kekal akan meningkat setiap tempoh lima tahun. Tambahan pula, pelan ini juga menyediakan proses pemohonan tanpa gangguan di mana had bukan perubatan adalah sehingga RM4 juta.

Dengan adanya Sun Prestige Life, anda dilindungi dan dapat meninggalkan warisan kewangan untuk orang yang anda sayangi.

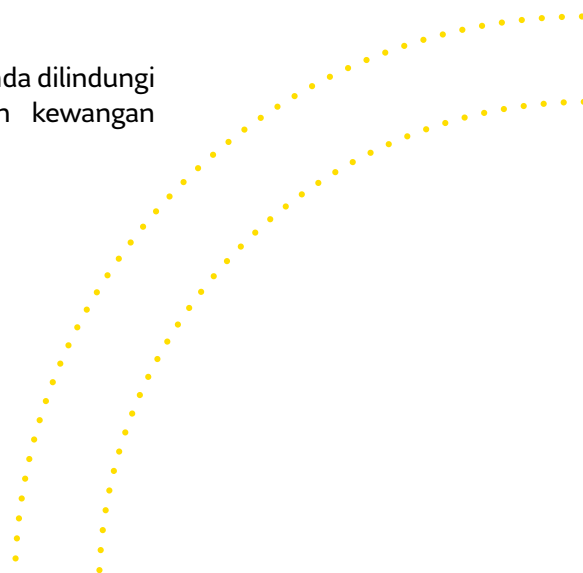

Ciri-ciri utama Sun Prestige Life



Perlindungan tinggi dari **RM1.0 juta** apabila berlaku kematian atau hilang upaya menyeluruh dan kekal (TPD)¹.



Apabila berlaku kematian atau TPD pada orang yang diinsuranskan akibat kemalangan¹, jumlah tambahan sehingga **300%** daripada jumlah yang diinsuranskan asas akan dibayar sebagai tambahan ke atas manfaat kematian atau TPD yang perlu dibayar.

Punca kematian/TPD	Manfaat dibayar ²
Kematian/TPD akibat kemalangan	Tambahan 100% daripada jumlah yang diinsuranskan asas.
Kematian/TPD akibat kemalangan dalam pengangkutan awam, elevator atau bangunan awam yang terbakar	Tambahan 200% daripada jumlah yang diinsuranskan asas.
Kematian/TPD akibat kemalangan yang berlaku di luar Malaysia ³	Tambahan 300% daripada jumlah yang diinsuranskan asas.



Pendorong perlindungan – jumlah yang diinsuranskan untuk kematian/TPD akan meningkat sebanyak 5%⁴ pada setiap tempoh 5 tahun polisi sehingga 20%⁴.



Manfaat ihsan³ – jika anda atau mana-mana ahli keluarga terdekat⁵ anda meninggal dunia, jumlah sehingga RM20,000 akan dibayar dan tuntutan ini akan diluluskan dalam hari bekerja berikutnya.



Loyalty booster³ – jumlah tambahan sehingga 12%⁴ akan diperuntukkan ke dalam akaun perlindungan.

Tempoh polisi	% daripada jumlah yang diinsuranskan asal atau jumlah yang diinsuranskan semasa, yang mana lebih rendah	Loyalty booster dibayar pada akhir utang tahun polisi
Kurang daripada 30 tahun	10%	Apabila orang yang diinsuranskan mencapai umur 70/80/99 tahun (tidak termasuk manfaat perlindungan yang berpanjangan).
Lebih daripada atau sama dengan 30 tahun	12%	Apabila orang yang diinsuranskan mencapai umur 70 tahun atau pada ulang tahun polisi ke-30, yang mana terkemudian.



Jaminan tidak luput³ – memastikan anda kekal dilindungi dalam 3 tahun polisi yang pertama tanpa mengira prestasi pasaran.



Manfaat perlindungan yang berpanjangan – Apabila tamat tempoh polisi, perlindungan insurans akan dilanjutkan ke umur **99⁶ tahun**, tanpa penilaian pengunderaitan.



Manfaat matang³ akan dibayar sebagai sambutan panjang umur apabila anda terus hidup sehingga umur 99 tahun.



Umur kemasukan **30 hari** selepas kelahiran sehingga umur **70⁷ tahun**.



Pilihan untuk memilih perlindungan insurans sehingga umur **70, 80 atau 99 tahun**.



Fleksibel tempoh bayaran premium selama **5, 10, 20 tahun atau sama dengan tempoh polisi**.



Had tanpa perubatan yang tinggi³ – perlindungan sehingga **RM4.0 juta** tanpa memerlukan pemeriksaan perubatan.



Rider-rider pengecualian pilihan untuk meningkatkan keperluan perlindungan anda.



Peningkatan pendedahan pelaburan anda dengan **SunSaver** melalui mana-mana daripada 12 dana berkaitan-pelaburan untuk pulangan yang berpotensi lebih tinggi.

¹ Perlindungan TPD dan kematian/TPD akibat kemalangan akan diberikan sehingga ulang tahun bulanan polisi sejurus selepas orang yang diinsuranskan mencapai umur 70 tahun.

² Hanya 1 daripada manfaat-manfaat tambahan yang akan dibayar apabila kematian/TPD orang yang diinsuranskan akibat kemalangan.

³ Tertakluk kepada terma dan syarat.

⁴ Berdasarkan jumlah yang diinsuranskan asal atau jumlah yang diinsuranskan semasa, yang mana lebih rendah.

⁵ Manfaat ini hanya boleh dituntut sekali bagi setiap polisi dan ahli keluarga terdekat merujuk kepada pasangan, anak dan ibu bapa orang yang diinsuranskan.

⁶ Premium tambahan mungkin diperlukan untuk pelanjutan perlindungan insurans.

⁷ Umur kemasukan maksimum untuk TPD dan kematian/TPD akibat kemalangan adalah 69 tahun.

Bagaimana Sun Prestige Life berfungsi?



⁸ Andaikan senario tinggi adalah berdasarkan pulangan pelaburan kasar pada 5.0% setahun sepanjang tempoh polisi; manakala senario rendah adalah berdasarkan pulangan pelaburan kasar pada 2.0% setahun sepanjang tempoh polisi.

⁹ Polisi tidak akan berkekalan sehingga umur 99 tahun di bawah senario rendah.

Bagaimanakah perlanjutan perlindungan insurans berfungsi?

Pelan ini menyediakan 3 pilihan tempoh polisi untuk anda pilih, iaitu, sehingga umur 70 tahun, umur 80 tahun dan umur 99 tahun. Jika anda memilih tempoh polisi sehingga umur 70 tahun dan umur 80 tahun, selepas tamat tempoh polisi, perlindungan insurans (termasuk mana-mana rider yang dilampirkan*) akan dilanjutkan secara automatik sehingga umur 99 tahun, apabila anda memilih untuk meneruskan perlindungan dan dengan syarat nilai akaun anda mencukupi untuk potongan caj-caj polisi. Premium-premium tambahan mungkin diperlukan untuk memastikan perlindungan insurans anda akan berterusan semasa tempoh perlanjutan. Pengunderaitan tidak diperlukan untuk perlanjutan perlindungan insurans ini.

Sebagai contoh, **Hong Meng** seorang lelaki **berumur 30 tahun, tidak merokok dan mempunyai tahap kesihatan yang standard**. Dia sedang mempertimbangkan untuk membeli **Sun Prestige Life**, dengan amaun perlindungan sebanyak **RM1,000,000** dan ingin memilih **tempoh perlindungan sehingga umur 70 tahun atau umur 99 tahun** berdasarkan kemampuannya. Dia juga ingin memilih **Prestige Waiver** untuk meningkatkan perlindungannya.

Dengan mengandaikan Hong Meng memilih Dana Sun Life Malaysia Growth, perbandingan anggaran premium yang perlu dibayar untuk tempoh polisi sehingga umur 70 tahun, dengan anggaran premium penambahan yang perlu dibayar untuk perlanjutan perlindungan insurans, dan tempoh polisi sehingga umur 99, diilustrasikan seperti di bawah:

	Anggaran premium yang diperlukan untuk senario berikut:		
	Perlindungan sehingga umur 70 tahun (Premium yang akan dibayar dari umur 30 tahun sehingga umur 70 tahun)	Perlanjutan sehingga umur 99 tahun (Premium yang akan dibayar dari umur 71 tahun sehingga umur 99 tahun)	Perlindungan sehingga umur 99 tahun (Premium yang akan dibayar dari umur 30 tahun sehingga umur 99 tahun)
Premium asas	RM4,200 tahunan	RM4,200 tahunan	RM6,000 tahunan
Premium penambahan berjadual	RM0 tahunan	RM2,160 tahunan	RM0 tahunan
Cukai perkhidmatan, jika ada	RM0 tahunan	RM0 tahunan	RM0 tahunan
Anggaran jumlah premium (termasuk cukai perkhidmatan)	RM4,200 tahunan	RM6,360 tahunan	RM6,000 tahunan

Berdasarkan unjuran, jika Hong Meng memilih tempoh perlindungan sehingga umur 70 tahun, dia perlu membayar premium tahunan sebanyak RM4,200 dari umur 30 hingga umur 70 tahun. Selepas tempoh tamat polisi pada umur 70 tahun, jika dia ingin mengekalkan perlindungannya sehingga umur 99 tahun, dia perlu membayar jumlah premium sebanyak RM6,360 setahun dari umur 71 hingga umur 99 tahun.

Sebagai alternatif, jika dia ingin membayar jumlah premium yang lebih rendah, dia boleh memilih tempoh perlindungan yang lebih panjang dari permulaan dan membayar premium tahunan sebanyak RM6,000 dari umur 30 tahun sehingga umur 99 tahun.

Nota-nota:

1. Anggaran premium di atas adalah tidak terjamin dan mungkin ditambahkan pada masa depan berdasarkan prestasi dana-dana berkaitan-pelaburan dan potongan caj-caj polisi.
2. Anda boleh merujuk kepada anggaran premium yang akan dikemaskini setiap tahun dan dinyatakan dalam penyata tahunan.
3. Sila rujuk kepada Ilustrasi Jualan dan Dokumen Keterangan Produk untuk maklumat lanjut tentang premium yang perlu dibayar dan lain-lain.
4. Kami akan memberitahu anda tentang premium penambahan yang diperlukan sekurang-kurangnya 90 hari sebelum tarikh tamat polisi anda. Penerimaan perlanjutan ini dan premium penambahan adalah secara sukarela, dan anda mempunyai pilihan untuk menamatkan perlanjutan perlindungan insurans dengan menyerahkan polisi anda pada bila-bila masa. Walau bagaimanapun, apabila anda telah menyerahkan polisi, anda dan orang tersayang anda tidak akan lagi menerima perlindungan insurans. Semua manfaat dan hak di bawah polisi ini akan tamat.

*Tertakluk kepada tempoh perlindungan maksimum rider yang boleh dilampirkan tersebut.

Nota-nota penting

1. Ini adalah risalah produk dan bukan dokumen polisi. Sila ambil perhatian bahawa terdapat pengecualian-pengecualian yang terpakai untuk setiap manfaat masing-masing. Sila rujuk kepada Ilustrasi Jualan, Dokumen Keterangan Produk dan Helaian Fakta Dana untuk maklumat lanjut mengenai pelan dan juga dokumen polisi untuk terma-terma dan syarat-syarat lengkap di bawah pelan ini.
2. Ini adalah produk insurans yang berkait dengan prestasi aset-aset yang mendasarinya, dan ia bukanlah produk pelaburan semata-mata seperti unit amanah.
3. Anda seharusnya berpuas hati bahawa pelan ini memenuhi keperluan anda dengan sebaiknya dan memastikan bahawa premium yang perlu dibayar di bawah pelan ini adalah amaun yang anda mampu bayar.
4. 15 hari tempoh semakan akan diberi kepada anda selepas penghantaran polisi untuk menyemak kesesuaian pelan ini. Jika anda membatalkan polisi anda dalam tempoh ini, kami akan memulangkan nilai akaun pada harga unit pada tarikh penilaian seterusnya, sebarang premium yang tidak diperuntukkan, kos insurans dan caj perkhidmatan yang telah diambil, tolak sebarang perbelanjaan yang ditanggung untuk sebarang pengunderaitan perubahan yang diperlukan.
5. Sekiranya anda menamatkan polisi anda pada tahun-tahun awal, anda mungkin menerima amaun yang kurang daripada jumlah yang telah anda bayar dan anda tidak akan mendapat manfaat daripada pelan ini.
6. Sekiranya anda tidak membayar premium dalam masa tempoh tenggang 30 hari, nilai akaun anda mungkin tidak mencukupi pada bila-bila masa untuk mengekalkan pelan asas dan rider yang disertakan (jika ada) dan pelan anda akan luput.
7. Pulangan dana berkaitan-pelaburan adalah berdasarkan prestasi sebenar dari dana-dana dan adalah tidak terjamin. Pemilik polisi perlu menanggung risiko pelaburan dana-dana dan manfaat-manfaat mungkin kurang daripada jumlah premium yang dimasukkan ke dalam dana berkaitan-pelaburan.
8. Sebarang rujukan umur hendaklah berdasarkan umur pada hari lahir terakhir.
9. Maklumat dalam risalah ini adalah sah pada masa percetakan.
10. Pelan ini diunderait oleh Sun Life Malaysia Assurance Berhad <Nombor Pendaftaran: 199001005930 (197499-U)>, penanggung insurans yang dikawal selia oleh Bank Negara Malaysia dan berdaftar di bawah Akta Perkhidmatan Kewangan 2013.
11. Pelan ini diedarkan melalui:

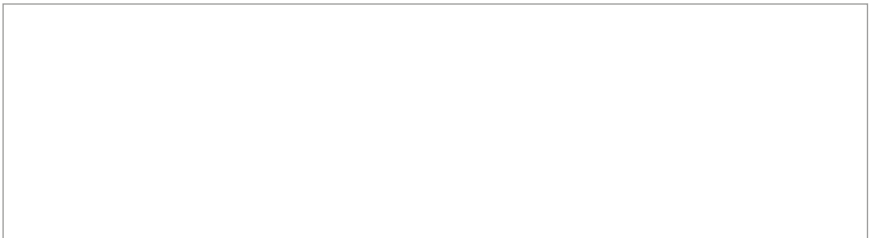

Sun Life Malaysia Assurance Berhad

Nombor Pendaftaran: 199001005930 (197499-U)

Aras 11, 338 Jalan Tuanku Abdul Rahman, 50100 Kuala Lumpur, Malaysia

Telefon (603) 2612 3600 Talian Khidmat Pelanggan 1300-88-5055 wecare@sunlifemalaysia.com

 sunlifemalaysia.com  [@SunLifeMalaysia](https://www.facebook.com/SunLifeMalaysia)  [sunlifemalaysia_my](https://www.instagram.com/sunlifemalaysia_my)  [Sun Life Malaysia](https://www.youtube.com/SunLifeMalaysia)

Usahasama di antara Sun Life Assurance Company of Canada dan Renggis Ventures Sdn Bhd



SUN PRESTIGE LIFE

建立一个毕生受惠的遗产

December 2023

你每天努力不懈,想为自己建立一个辉煌的事业和充实的人生。财务保障自然而然地成为了您的首要目标之一,仅次于您对家人的关爱及他们的未来。这当中也包括维持他们的生活品质在一定的水准。话虽如此,您清楚了解再完美的计划也赶不上任何的变卦。因此,您希望即使在您离开之后,您的家人也能够在您的妥当安排下永远受惠。

为您介绍 **Sun Prestige Life**, 一个具有前瞻性的保险解决方案,让您为挚爱打造遗嘱的同时,也在每一个阶段注入各项保障利益。其中包括死亡和完全及永久残废保额将在每5年自动增加。不仅如此,该计划更免除了400万令吉以下非医疗限额的申请程序。

总体而言, Sun Prestige Life 让您获得保险保障之余,并协助您规划遗嘱。

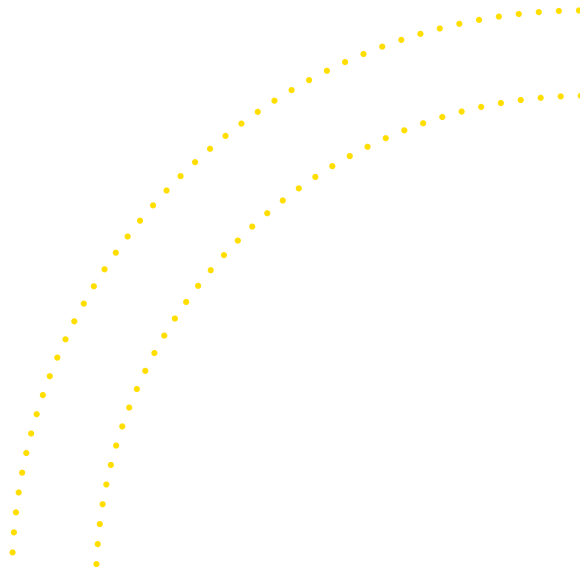

Sun Prestige Life 的主要特点



提供从**100万令吉**起的死亡或完全及永久残废(TPD)¹的高保险保障。



当受保人因意外而死亡¹或TPD¹时,除了基本死亡或TPD的支付利益,受保人将被支付额外一笔高达**300%**的基本投保额。

死亡/TPD性质	获支付利益 ²
意外死亡/TPD	额外100%的基本投保额。
乘搭公共交通工具、电梯或身在发生火灾的公共建筑物内意外死亡/TPD	额外200%的基本投保额。
在马来西亚境外意外死亡/TPD ³	额外300%的基本投保额。



Protection booster – 死亡或TPD的保额将在每5个保单年增加5%⁴,最高可达20%⁴。



关怀利益³ – 如果您或任何一个直系亲属⁵不幸去世,高达RM20,000将会支付并且将在下一个工作日内获得批准。



Loyalty booster³ – 一笔高达12%⁴的额外金额将被分配到protection account。

保单期限	初始或当前保额中较低者的百分比 (%)	Loyalty booster 将在保单年度结束时支付
少于30年	10%	当受保人年满70/80/99岁(不包括延长保单期限利益)。
大于或等于30年	12%	当受保人年满70岁或第30个保单周年时,以较晚者为准。



不失效保证³ – 无论市场行情好坏, 在首3个保单年度内您可继续获得保障。



延长保单期限利益 – 保单期满后, 保险保障将延长至**99岁⁶**, 并且无需任何核保评估。



当您活到**99岁**时, 您将获得**期满利益³**。



投保年龄为出生后**30天至70岁⁷**。



自选性的保险保障期限至**70岁、80岁或99岁**。



灵活的保费缴付期, 分别为**5年、10年、20年**或与**保单期限相同**。



高非医疗限额³ – 高达**400万令吉**的保险保障, 可在无需通过健康检查下审核。



自选性的**豁免保费附加保险**以增强您的保障。



您可从**SunSaver**的12个投资联结基金中注资以获得更高的潜在回报。

¹ TPD和意外死亡/TPD的保险保障将提供至受保人70岁生后的保单周年月期。

² 当受保人意外死亡/TPD时, 仅支付其中一项额外利益。

³ 需符合条规。

⁴ 基于初始或当前投保额的较低者。

⁵ 每份保单仅可索赔一次此利益并且直系亲属是指受保人的配偶、子女和父母。

⁶ 延长保险保障期限可能需要额外的保费。

⁷ TPD和意外死亡/TPD的保险保障的最高参与年龄为69岁。

Sun Prestige Life 如何运作?

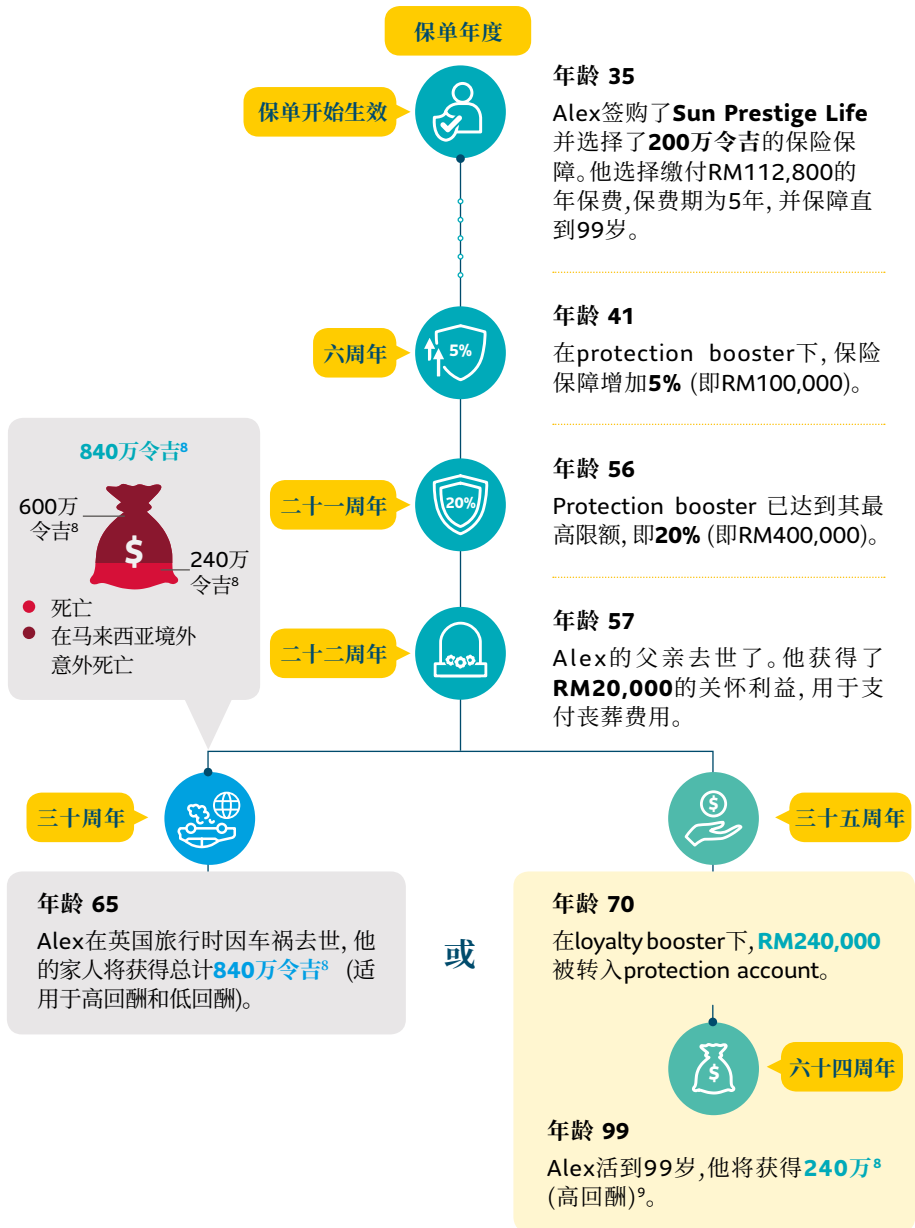

⁸ 高回酬预设是基于整个保单期内每年赚取 5.0% 的投资回报率; 而低回酬预设是基于整个保单期内每年赚取 2.0% 的投资回报率。

⁹ 在低回酬下, 保单无法持续至 99 岁。

保险的延长保障期限是如何运作？

此计划给予3种保单期限供您选择，分别是直至70岁、80岁和99岁。如果您选择了保单期限至70岁和80岁，当保单期满，保险保障(包括任何附加保险*)将自动延长至99岁。当您选择延长保障且您户口价值足以支付保障费用。您可以通过增额保费以确保保险在延长期内得以延续。此保险的延长保障期限无需任何核保。

例如，**Hong Meng**是一名30岁男性非吸烟者和健康标准。他想为自己购买**Sun Prestige Life**，保额为**RM1,000,000**并且根据他的负担能力，以选择**保单期限直至70岁或99岁**。他也想添加**Prestige Waiver**以提升保障需求。

假设**Hong Meng**选择**Sun Life Malaysia Growth**基金，至70岁的保障期限预计保费，与在保障延长期限的预计额外保费，以及至99岁的保障期限预计保费的比较将如下所示：

	以下情景所需的预计保费		
	保障至70岁 (从30岁至70岁的 保费)	保障延长至99岁 (从71岁至99岁的 保费)	保障至99岁 (从30岁至99岁的 保费)
基本保费	每年 RM4,200	每年 RM4,200	每年 RM6,000
定期增额保费	每年 RM0	每年 RM2,160	每年 RM0
服务税, 如有	每年 RM0	每年 RM0	每年 RM0
估计总保费 (含服务税)	每年 RM4,200	每年 RM6,360	每年 RM6,000

根据预测，如果**Hong Meng**选择保障期限至70岁，他需要从30岁至70岁每年支付**RM4,200**的总保费。当保障在70岁期满时，如果他想延长他的保障至99岁，他需要从71岁至99岁每年支付**RM6,360**的总保费。

或者，如果他希望支付较低的总保费，他可以一开始就选择保障期限较久的保障计划，并从30岁至99岁每年支付**RM6,000**的总保费。

注：

1. 上述预估保费为非保证保费，未来可能会增加，视乎投资联结基金的表现和扣除保障费用而定。
2. 您可以参考每年进行并在年度报表中说明的最新预估保费。
3. 请参阅产品说明和产品披露说明，以了解有关应付保费等的详细资讯。
4. 我们将在您的保障到期日前至少**90天**通知您所需的额外保费。接受保障延长期限和额外保费完全是自愿的，您可以选择不接受保障延长期限并且随时终止您的保险。一旦您终止您的保险，您和您的亲人将不再享有保障。保单下的所有利益和权利将终止。

*受各附加保险的最长保障期限的限制。

重要注释

1. 这是一份产品简介传单,并非保单文件。请注意,每个利益都有相关的不受保条款。请参阅计划说明、产品披露说明和基金说明书以获知更多有关此计划和保单文件的详细资讯,进而全面了解这项计划完整的条款与条件。
2. 这是一个联结指定资产表现的保险产品,并非如单位信托般的纯投资产品。
3. 您必须确认此计划符合您的需求,而计划所缴付的保费也是您所能负担的范围之内。
4. 在保单发出后,有15天的免费阅览期限供你查看保单的适用性。如果您在此期间内取消保单,我们将退还下一个估算日期所计算的账户价值、未分配的保费、已扣除的保险费用和服务费,再扣减任何医疗核保所需的任何开支后的总数。
5. 若在保单生效初期断保,您可取回的数额可能会比已缴付的数额来的低,并且您不再从此保单中受益。
6. 若您没有在30天宽限期内依时缴清所需缴付的保费,您的账户价值随时可能不足以支付基本保单和附加保险(若有),届时您的保单将会失效。
7. 投资联结基金的回报是根据基金的实际表现而定,并不能保证。仅有保单持有人承担基金的投资风险,其收益可能少于投资于投资联结基金的总保费。
8. 任何年龄参考均以上一个生日年龄为准。
9. 本传单中所提供的信息在印刷时有效。
10. 这项计划是由Sun Life Malaysia Assurance Berhad <注册号码: 199001005930 (197499-U)>承保,这是一家根据2013年金融服务法令注册成立的保险公司并受马来西亚国家银行所管制。
11. 此计划由:

Sun Life Malaysia Assurance Berhad

注册号码: 199001005930 (197499-U)

Level 11, 338 Jalan Tuanku Abdul Rahman, 50100 Kuala Lumpur, Malaysia

电话 (603) 2612 3600 客户热线 1300-88-5055 wecare@sunlifemalaysia.com

 sunlifemalaysia.com  @SunLifeMalaysia  [sunlifemalaysia_my](https://www.instagram.com/sunlifemalaysia_my)  Sun Life Malaysia

由 Sun Life Assurance Company of Canada 和 Renggis Ventures Sdn Bhd 合作成立的联营公司